

REGIONE PIEMONTE

PROVINCIA DI BIELLA



COMUNE DI VIGLIANO B.SE

OPERE INTERNE PRESSO LA SCUOLA
INFANZIA TEN. A.SOLA, LARGO
STAZIONE N.2

CUP: I57D18000610005

- progetto definitivo - esecutivo -

Descrizione elaborato	scala	data
- Estratto di mappa	1:1000	Ottobre 2018
- Situazione stato di fatto piano primo	1:100	ag.
		Dicembre 2018
		ag.
Progettazione, coordinazione e D.L.		ag.
arch. Andrea e Renato ZORIO - via Milano 16 - Vigliano - Biella - tel/fax 015.811859 - email: andrea@zorioarchitetti.it		
Progettazione	Comittente:	prot.
	Comune di Vigliano B.se via Milano 236 13856 VIGLIANO B.SE	elaborato n.
Elaborazione	File	Tav02D-E



Estratto di mappa fg. 5 mapp 245

Legenda

EDIFICIO OGGETTO DI INTERVENTO

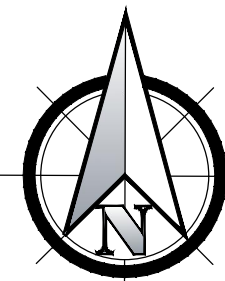

CONTROSOFFITTO PIANO PRIMO – 3^ orizzontamento –
SCALA 1:100

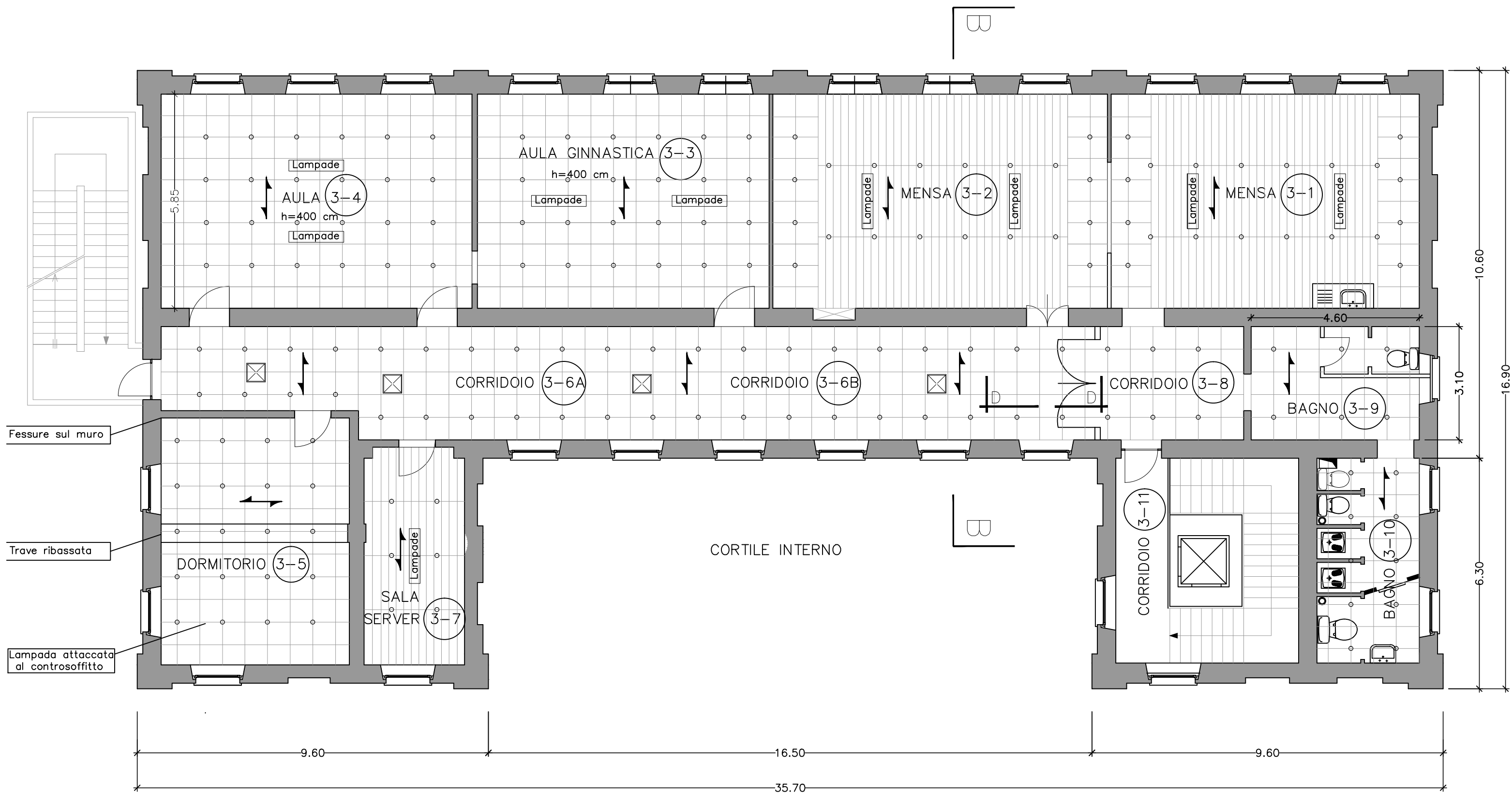

PLANIMETERIA STATO DI FATTO piano primo - scala 1:100.

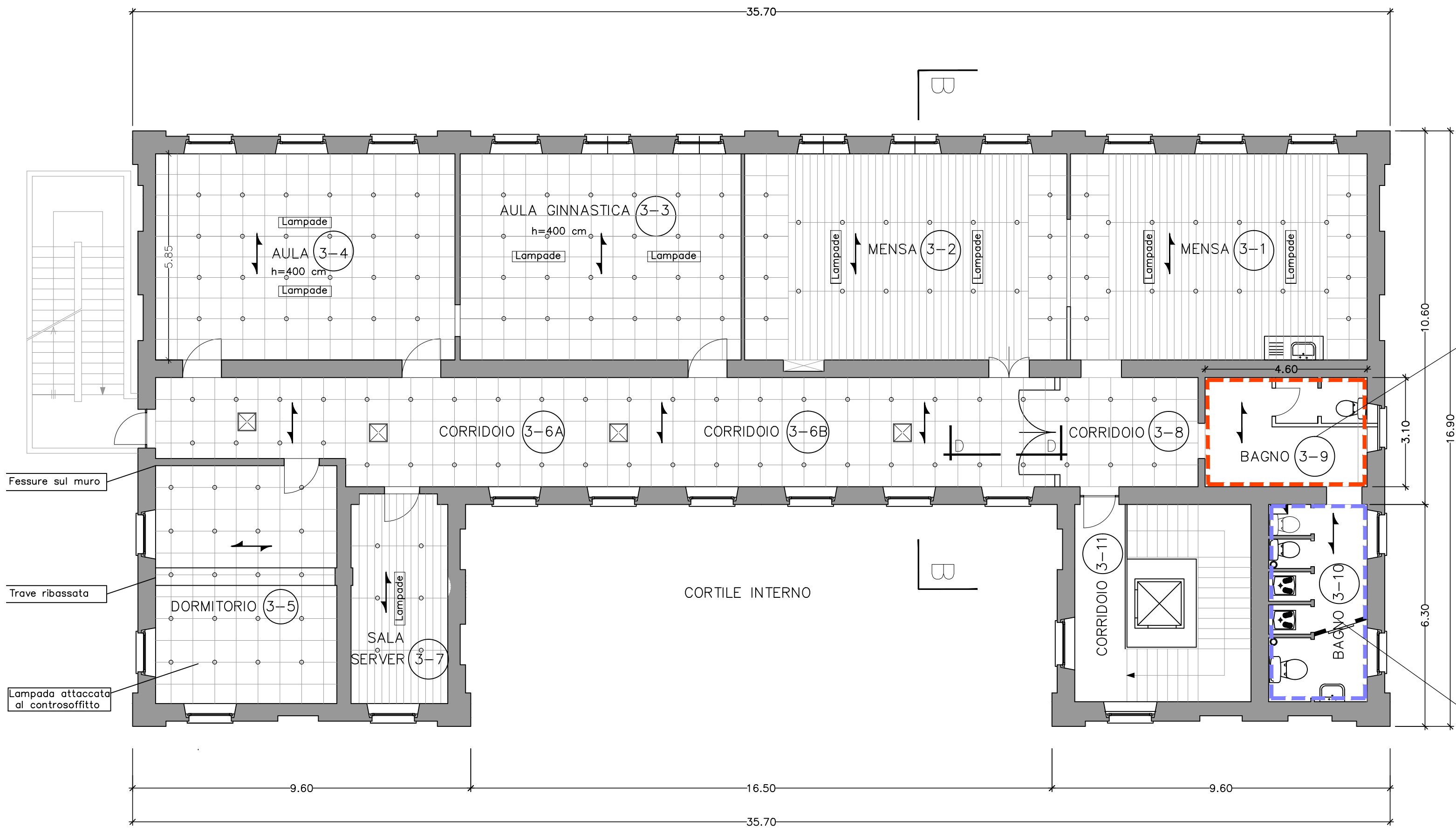

PLANIMETERIA INTERVENTO piano primo - scala 1:100.

LEGENDA STATO DI FATTO

- CONTROSOFFITTO IN GESSO SPESSORE 2.50 CM SU RETE METALLICA
- CONTROSOFFITTI A QUADROTTI IN FIBRA MINERALE CON STRUTTURA IN PROFILI METALLICI PENDINATA
- CONTROSOFFITTI A DOGHE METALLICHE SPESSORE 5/10 PASSO 20 E ISOLANTE IN LANA DI VETRO 45 MM , CON CORNICI , PENDINATA
- ORIZZONTAMENTI SOLETTE

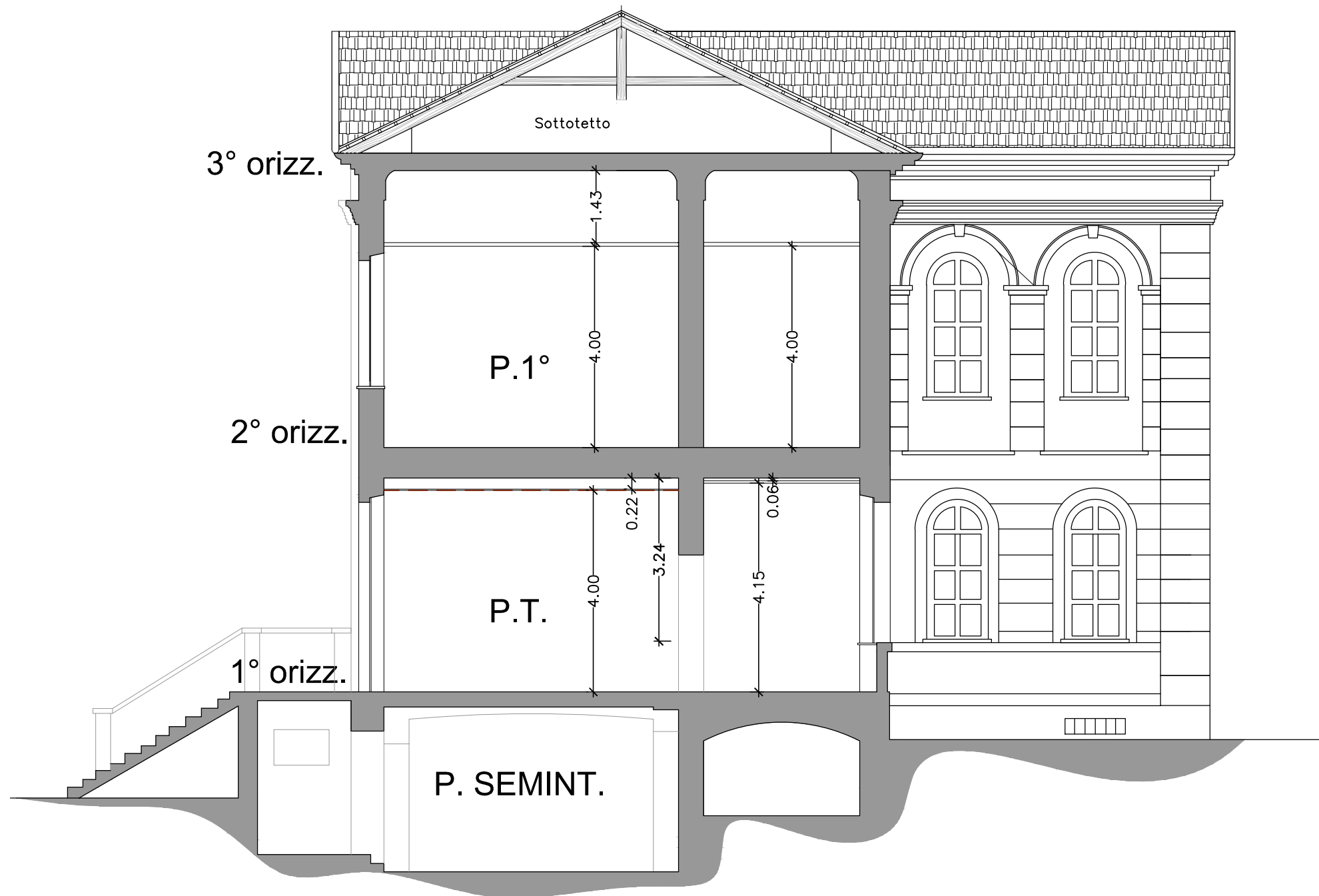
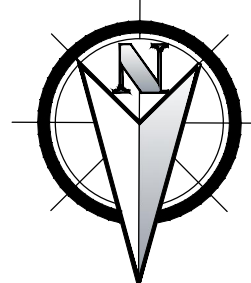

SEZIONE A-A' - scala 1:100.

LEGENDA AREE INTERESSATE DAI LAVORI

- AREA DA CONTROSOFFITTARE CON PANNELLO STRUTTURALE ANTISFONDELLAMENTO REI 120' A1 ED ISOLANTE SULL'ESTRADOSSO
- AREA DA CONTROSOFFITTARE CON PANNELLO STRUTTURALE ANTISFONDELLAMENTO REI 120' A2 s1 d 0 ED ISOLANTE SULL'ESTRADOSSO
- AREA GIA' CONTROSOFFITTATA CON PANNELLO STRUTTURALE ANTISFONDELLAMENTO REI 120' A2 s1 d 0 ED ISOLANTE SULL'ESTRADOSSO

DA
REALIZZARE

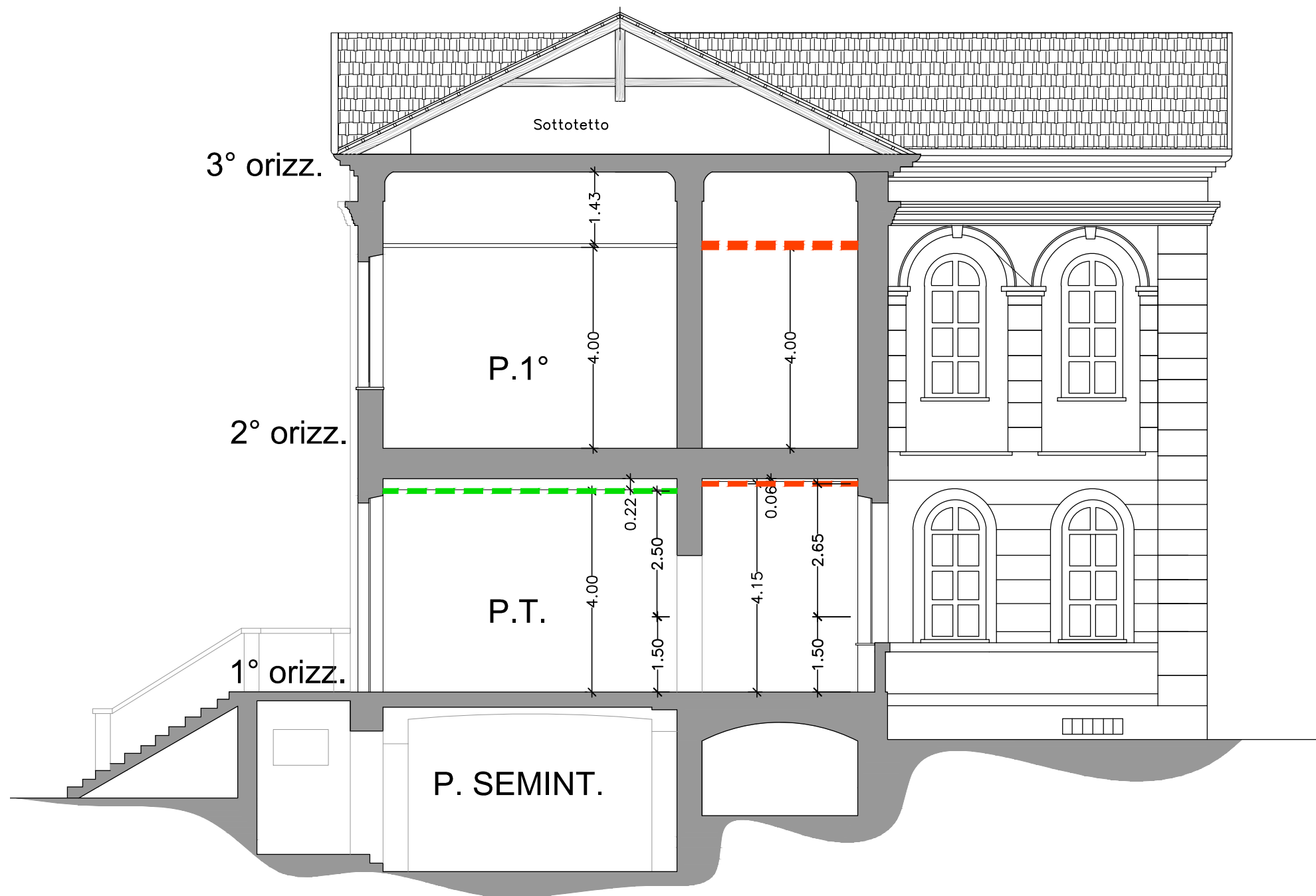
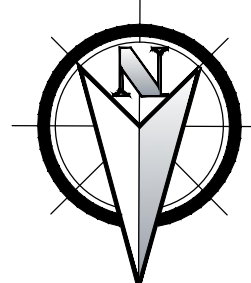

SEZIONE A-A' - scala 1:100.

GIA'
REALIZZATO